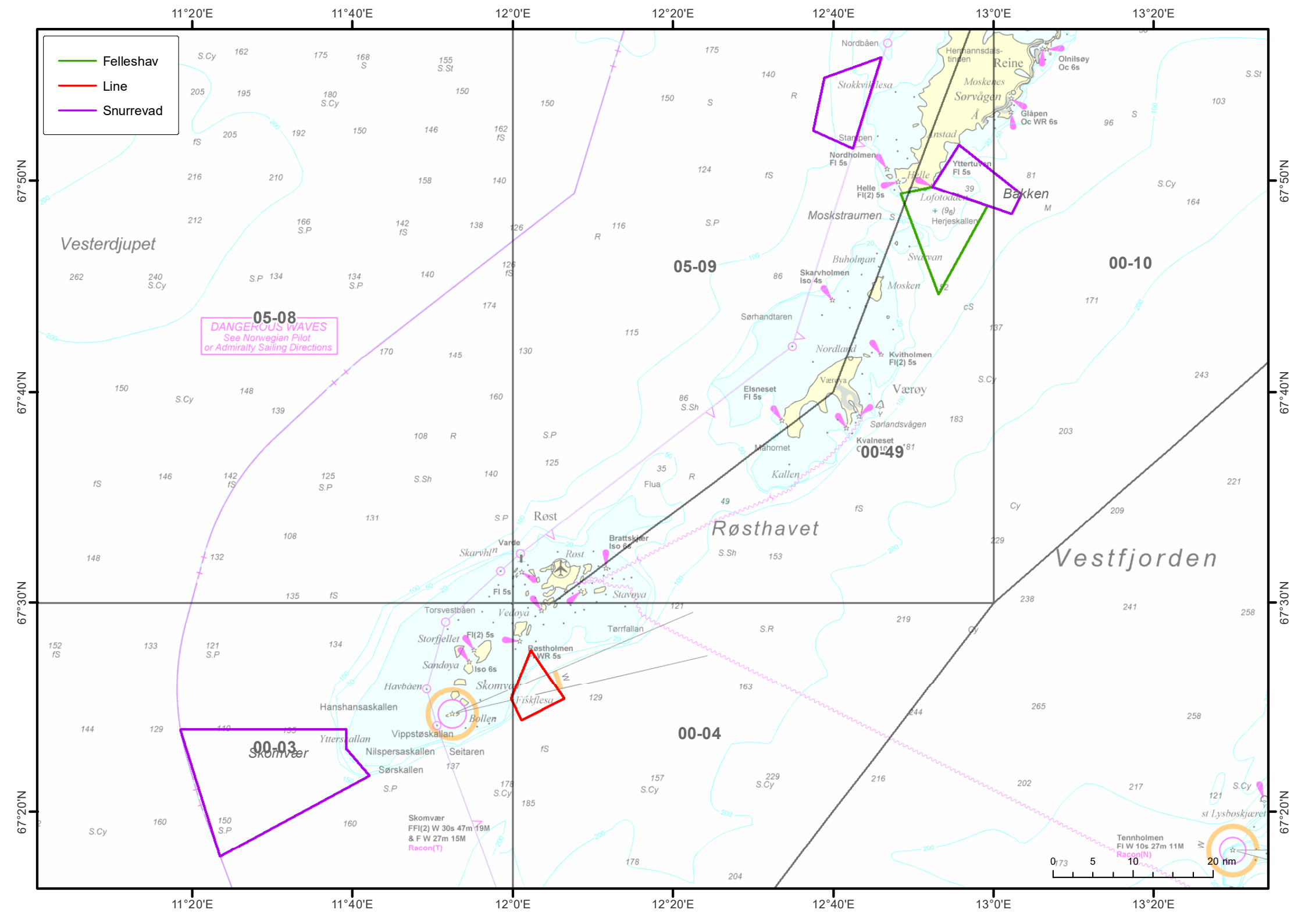
Felleshav
Line
Snurrevad
11°20'E
11°40'E
12°0'E
12°20'E
12°40'E
13°0'E
13°20'E
67°50'N
67°40'N
67°30'N
67°20'N
Vesterdjupet
05-08
DANGEROUS WAVES
See Norwegian Pilot
or Admiralty Sailing Directions
05-09
00-10
00-49
00-04
00-03
Røsthavet
Vestfjorden
Moskstraumen
Nordbåen
Hermannsdals-
tinden
Reine
Olnilsøy
Oc 6s
Moskenes
Sørvågen
Å
Glåpen
Oc WR 6s
Stokkvikflesa
Stampen
Nordholmen
Fl 5s
Yttertuvan
Fl 5s
Helle
Fl(2) 5s
Helle
Unstad
Bakken
Lofotodden
(9s)
Herjeskallen
Buholman
Svolvaer
Skarvholmen
Iso 4s
Mosken
Sørhandtaren
Nordland
Kvitholmen
Fl(2) 5s
Værøya
Værøy
Elsneset
Fl 5s
Sørlandsvågen
Kvalneset
Mahornet
Kallen
Flua
Røst
Varde
Skarvhlm
Brattskjær
Iso 6s
Røst
Fl 5s
Stavøya
Vedøya
Torsvestbåen
Tørrfallan
Storfjellet
Fl(2) 5s
Røstholmen
WR 5s
Sandøya
Iso 6s
Havbåen
Skomvær
Fiskflesa
Hanshansaskallen
Bollen
Vippstøskallen
Ytterskallan
Nilspersaskallen
Seitaren
Sørskallen
Skomvær
FFl(2) W 30s 47m 19M
& F W 27m 15M
Racon(T)
Tennholmen
Fl W 10s 27m 11M
Racon(N)
st Lysbøskjæret
0 5 10 20 nm