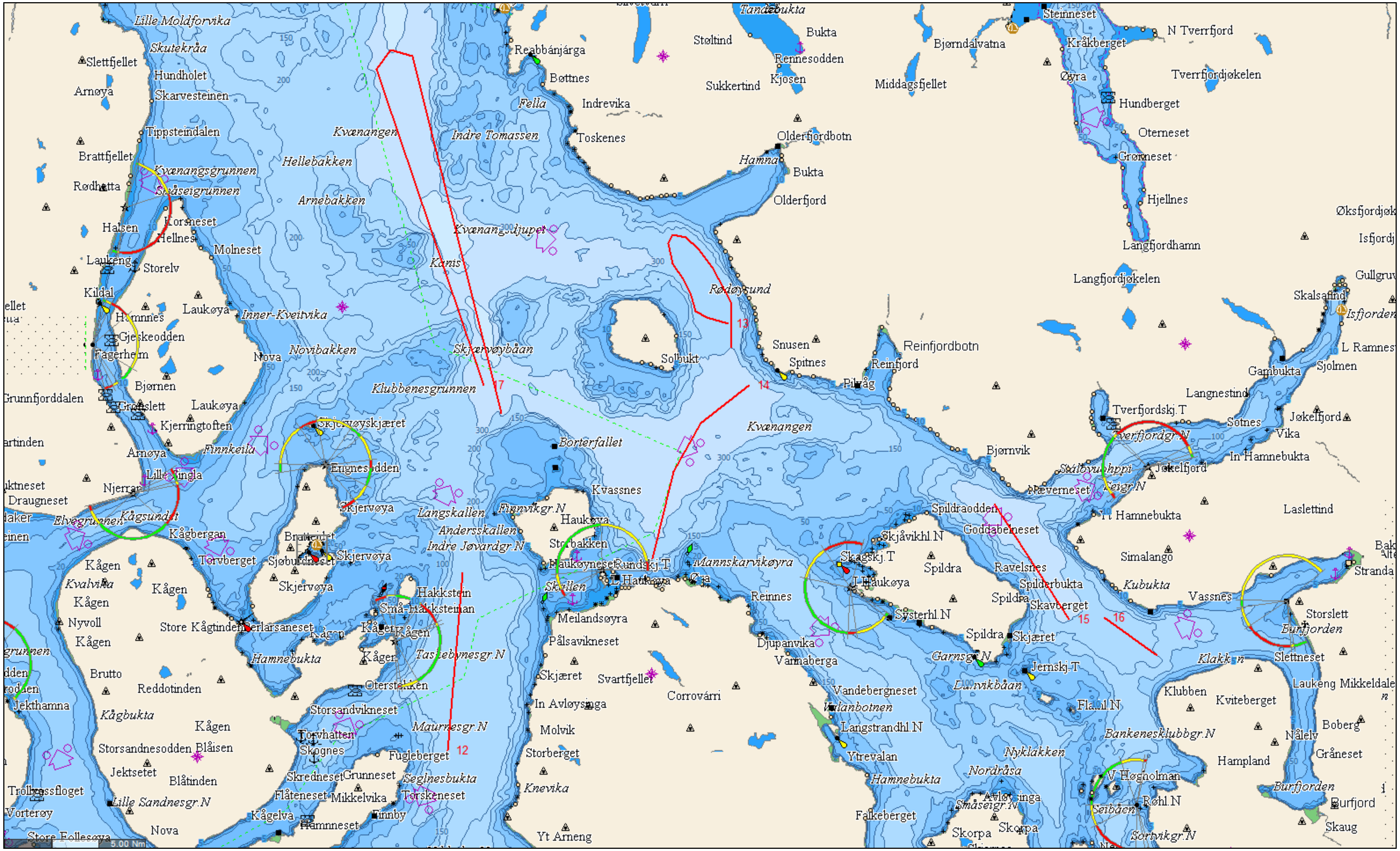Situasjonskart for fiske etter reke med trål på Kvænangen og Reisafjorden, Troms 16.02.-19.02.2015.