

Fiskeridirektoratet
Postboks 2009 Nordnes
5817 Bergen

330

2006/13623 30

Deres ref:

Vår ref: 2006/947

Bergen 14.11.2006

Arkivnr: 336

Løpenr: 6146/2006

REGULERING ETTER VASSILD I 2007

Viser til brev fra Havforskningsinstituttet av 03.04 d.å. om innsatsregulering i fisket etter vassild., og brev fra Fiskeridirektoratet av 02.10 d.å der det bees om uttalelse om regulering av fisket etter vassild i 2007.

I brevet fra Fiskeridirektoratet henvises det til tidligere uttalelse og til generelle råd fra ICES om fisket etter vassild.

Det er ikke foretatt nye undersøkelser av mengden vassild langs norskekysten. ICES gir et generelt råd der det pekes på at der er ingen informasjon om mengde i noen områder der vassild beskattes. Fangst per enhet innsats er ikke betraktet som å gi noen informasjon om mengde fordi vassild samler seg i konsentrasjoner som kan være tette selv ved lave bestandsstørrelser. Det pekes også på det faktum at vassild er en sårbar fiskeart pga dens lave produktivitet.

Det generelle rådet fra ICES er at ethvert fiske av vassild bør følges opp av prøvetaking både av det direkte fisket og av eventuelle bifangster. Videre bør fisket ikke ekspandere uten at det kan vises at ekspansjonen i fisket er bærekraftig for den aktuelle bestanden det beskattes av.

Det årlige kvantum av vassild minket svakt fra et nivå på vel 10 000 tonn på slutten av 1980 tallet til et nivå på ca 5 000 tonn på midten av 90 tallet. Deretter ekspanderte fisket til et nivå på rundt 16 000 tonn i 2004 og 2005, og foreløpig statistikk for 2006 viser nesten 23 000 tonn (se tabell og figur).

For bestanden(e) av vassild i ICES område II, III og IV kan vi ikke si at vi vet hva som er bærekraftig beskatningsnivå.

I tråd med ICES sin anbefaling, og i henhold til føre var prinsippet anbefales det fra Havforskningsinstituttet at det totale uttaket pr år ikke bør overskride det nivå som syntes å være bærekraftig for bestanden på 90 tallet, dvs maksimalt en mengde på 10 000 tonn. Bifangst av vassild i annet fiskeri (både sør og nord for Stad) må begrenses mest mulig. Det anbefales samtidig at fiskeriene følges opp av prøvetaking (lengdemåling av fangstene). Dette beskatningsnivået bør holdes i noen år. En eventuell ny ekspansjon i fisket bør ikke skje før vi har klare signaler om at en økning av beskatningen vil være bærekraftig.

Havforskningsinstituttet vil gjennomføre et mengdemålingstokt etter vassild i april-mai 2007 både nord og sør for Stad, og vil få oppdatert kunnskap om bestanden ved eventuelle oppfølgende undersøkelser etter dette.

| År | Fangst i tonn |
|----------------------------------|---------------|
| 1988 | 11351 |
| 1989 | 8390 |
| 1990 | 9120 |
| 1991 | 7741 |
| 1992 | 8234 |
| 1993 | 7913 |
| 1994 | 6807 |
| 1995 | 6775 |
| 1996 | 8604 |
| 1997 | 4463 |
| 1998 | 8261 |
| 1999 | 7163 |
| 2000 | 6293 |
| 2001 | 14369 |
| 2002 | 7407 |
| 2003 | 8917 |
| 2004 | 16158 |
| 2005 | 15698 |
| 2006* | 22845 |
| Gjennomsnitt på 90-tallet | 7216 |

* pr. 19.9.06

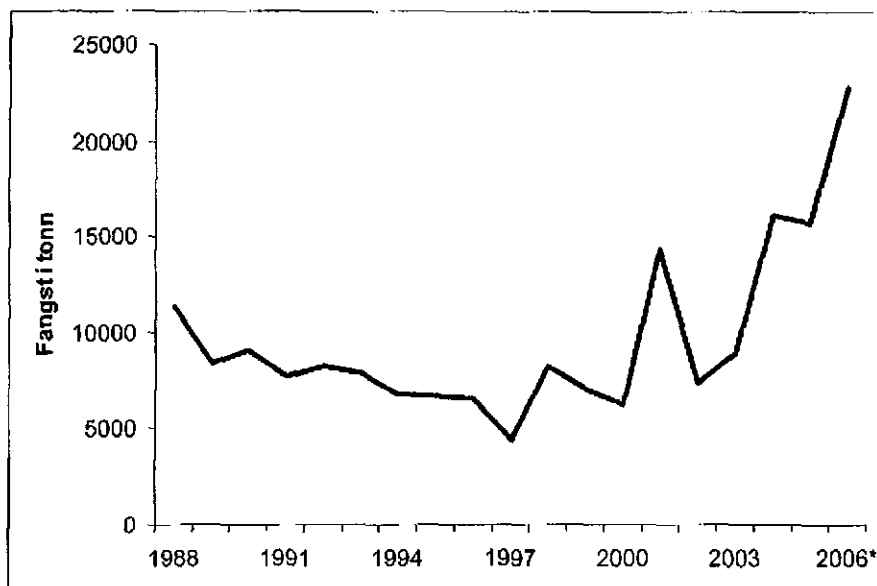

Tabell og figur som viser norske landinger av vassild i perioden 1988-2006. For 2006 vises foreløpig landingsstatistikk pr. 19.9.06.

Vennlig hilsen

Ole Arve Misund
Ole Arve Misund
Forskningsdirektør

Kjell Nedreaas
Kjell Nedreaas
Forskningsgruppeleder