

Odd Andre Fredriksson

Postboks 46

6069 HAREID

19.11.2008

Anne Kjos Veim

Fiskeridirektoratet

Postboks 185, Sentrum

5804 BERGEN

FISKERIDIREKTORATET	
ARKIV	330
21. NOV. 2008	
SAKS NR.	DOK. NR.
2005/4870	

Synspunkter vedrørende høring og forslag til fredning i Borgundfjorden.

Jeg viser til telefonsamtale og brev fra deg. I denne anledning kommer jeg med følgende kommentarer/forslag:

Kolvik havet er et viktig gyte felt. Det er der den første fisken kommer i Borgund fjorden, fordi her står småsild. Fisken stiller seg opp i dette område tidlig, og da særlig han fisken. Så starter en ansamling av fisk fremst i Aspevågen dvs. foran Aspa.

Midten av februar begynner det å bli stor hun fisk i Kjørrundet. Denne fisken blir "fisket" på ut mai mnd. Disse tre nevnte plasser er der den såkalte Borgund-fjordfisken holder til. Derfor vil jeg foreslå at det blir total forbud av garn/line fiske på disse plassene. Disse plassene har jeg merket med rosa på det tilsendte kartet. Eksakt totalfrednings tid bør være fra 1.februar til 31.mai.

Borgund fjorden

Det må være total forbud av fiske med garn/line i påsken i Borgundfjorden må gjelde fra Eltre skjæret og nord/sør Tun-neset og inn fjorden (Fra lørdag før palmesøndag til 2.påskedag). Dette vil jeg grunngi slik: pga. full mnd. er det et svært stort tilsig av torsk i denne perioden). Det må også gjelde fritidsfiskerne med 7.garn og alle yrkesbåtene som blir gjort om til fritidsbåter under gjeldene regelverk.

Grense på de aktuelle foreslåtte fredningsplassene:

Aspevågen bør være foran Aspa, eller ved "rødstaken" og fram Aspevågen.

Kolvik havet, alt bakom Tyskholmen. Grensa på jernstakene.

Kjørrundet, der må det gå fra Tørleskjæra til Digerneset og særlig under Kjørrund brua også på sør sida. Her må det være TOTAL FORBUD ut mai.

Garnhøyde

Garnhøyden er nå redusert til 23 meter og slik bør det forbli, men at det bør sees på om hvorvidt det skal være lov med "fotstein". For å nå opp på gytefisken i Borgund fjorden.

Brukskonflikt

Det blir en konflikt mellom fritidsfiskere og yrkesfiskere, hvis en stenger områder. Da vil det bli en oppsamling, og tettheten mellom båtene vil bli stor. Dette vil helt klart føre til konflikter, da det er noen som bruker 7. garn og noen bruker 30 garn. Dette føles urettferdig for mange. Og da spesielt yrkesfiskerne som har dette som et levebrød/jobb og stadig måtte ta hensyn til uvettig fiske fra fritidsfiskerne. Kanskje det kunne være en differensiert settetid, slik at fritidsfiskerne kunne sette garna sine en time etter at yrkesfiskerne har satt bruket sitt?

OPPSYN

Bør det bli tilsyn igjen i forhold til setting? Eller bør det tenkes på andre løsninger som for eksempel påmelding for å ha en viss oversikt. Dette har blitt brukt tidligere med godt resultat. Munin har vært tidligere oppsynsbåt, og det må være en båt som har dette ansvaret og har den rette erfaringen med dette.

Med vennlig hilsen



Odd Andre Fredriksson.

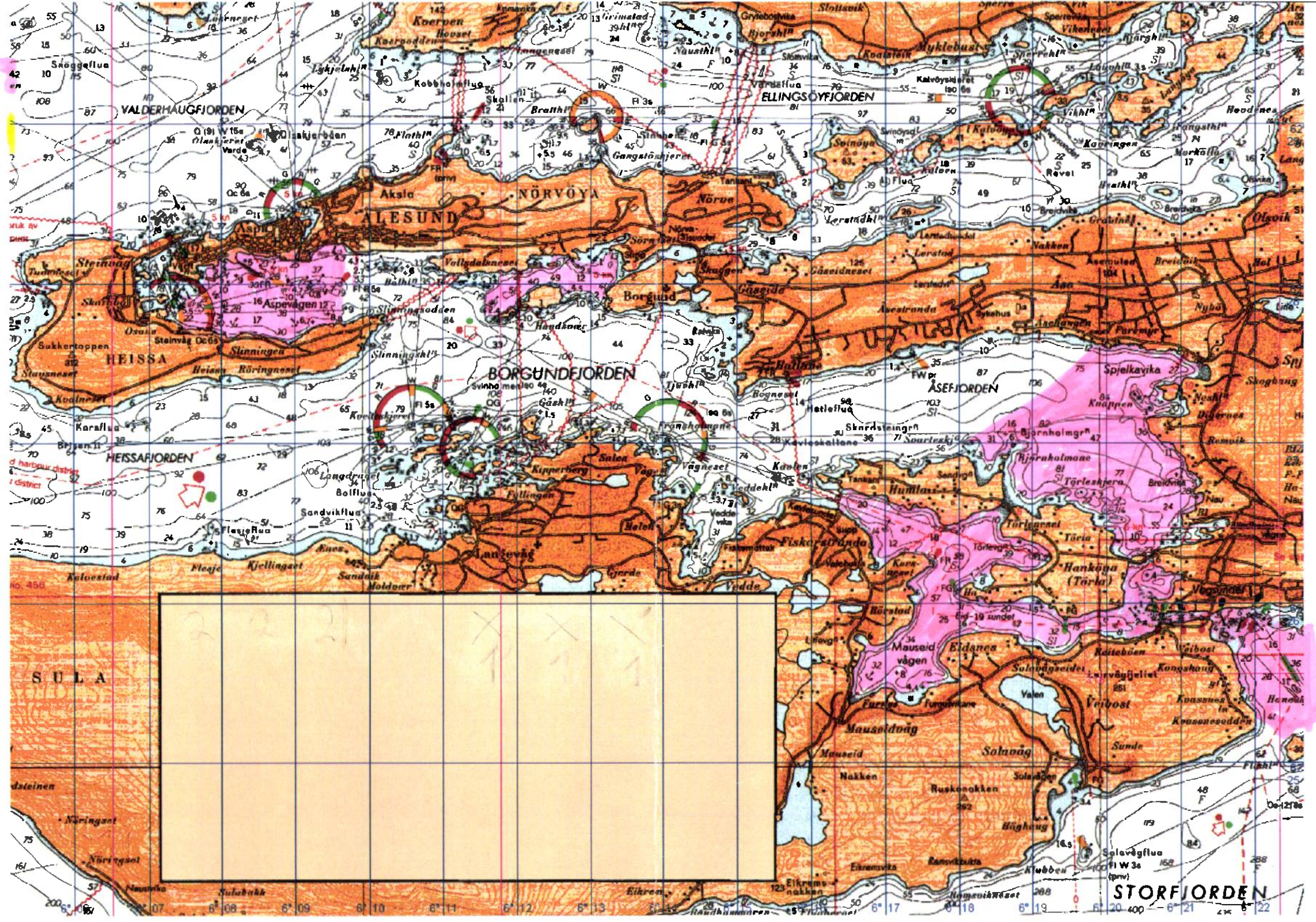

STORFJORDEN