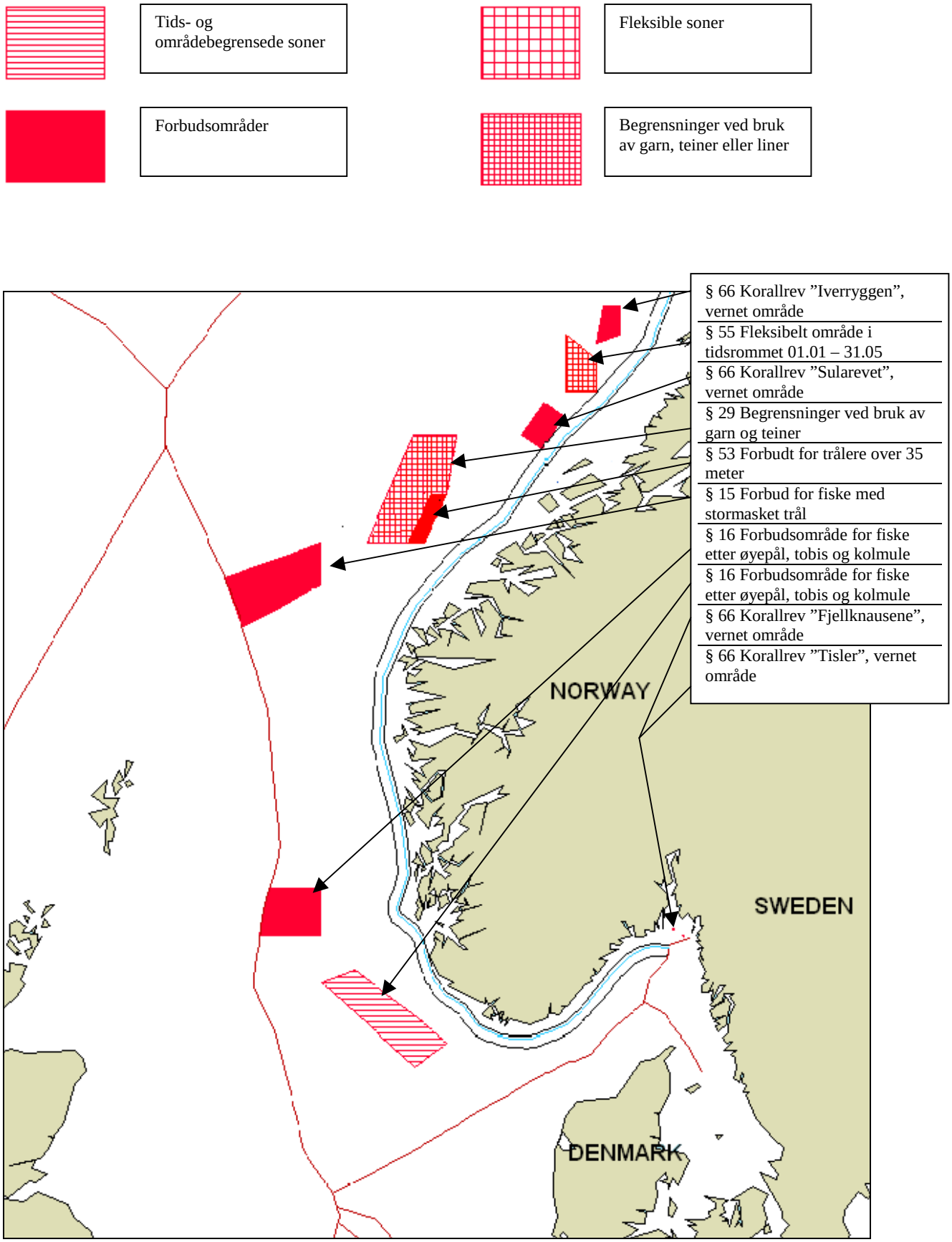
Tids- og
områdebegrensede soner
Fleksible soner
Forbudsområder
Begrensninger ved bruk
av garn, teiner eller liner
§ 66 Korallrev "Iverryggen", vernet område
§ 55 Fleksibelt område i tidsrommet 01.01 – 31.05
§ 66 Korallrev "Sularevet", vernet område
§ 29 Begrensninger ved bruk av garn og teiner
§ 53 Forbudt for trålere over 35 meter
§ 15 Forbud for fiske med stormasket trål
§ 16 Forbudsområde for fiske etter øyepål, tobis og kolmule
§ 16 Forbudsområde for fiske etter øyepål, tobis og kolmule
§ 66 Korallrev "Fjellknausene", vernet område
§ 66 Korallrev "Tisler", vernet område
NORWAY
SWEDEN
DENMARK

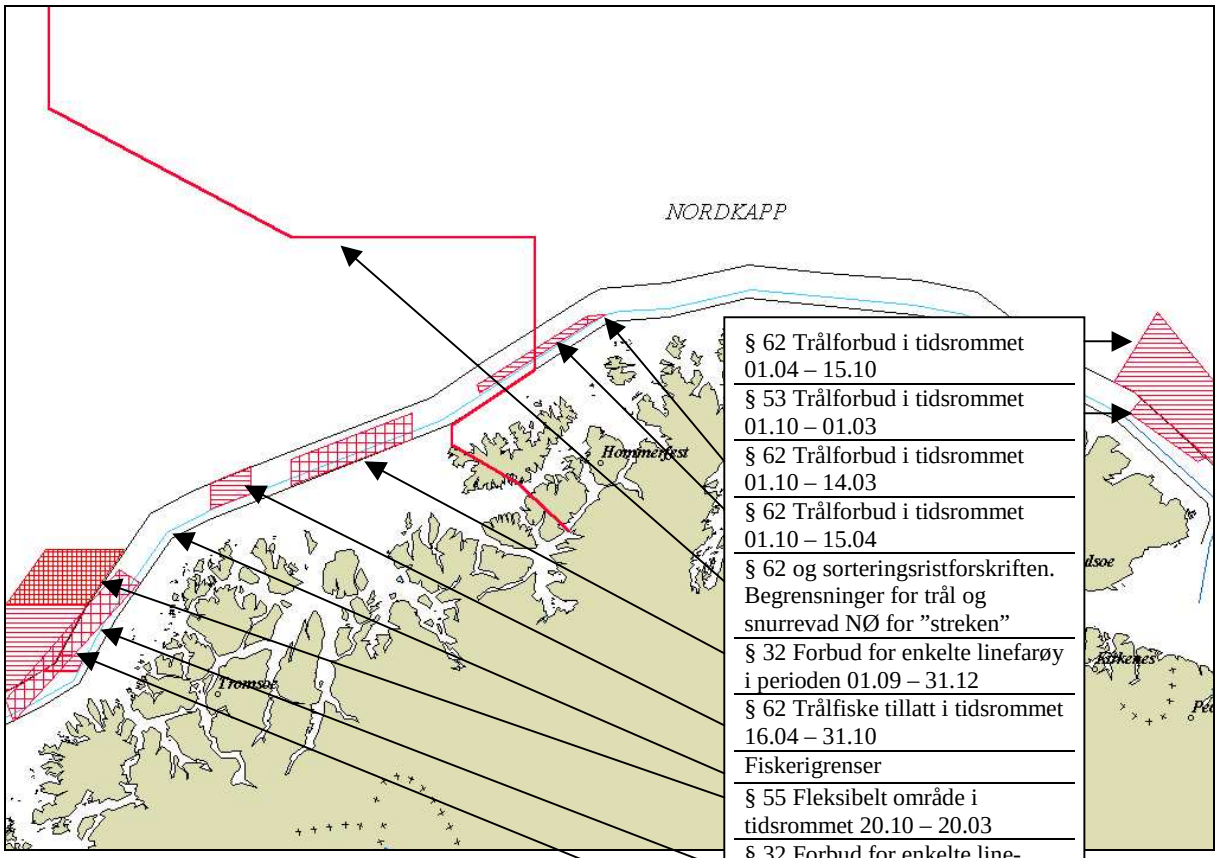

§ 62 Trålforbud i tidsrommet 01.04 – 15.10

§ 53 Trålforbud i tidsrommet 01.10 – 01.03

§ 62 Trålforbud i tidsrommet 01.10 – 14.03

§ 62 Trålforbud i tidsrommet 01.10 – 15.04

§ 62 og sorteringsristforskriften. Begrensninger for trål og snurrevad NØ for ”streken”

§ 32 Forbud for enkelte linefarøy i perioden 01.09 – 31.12

§ 62 Trålfiske tillatt i tidsrommet 16.04 – 31.10

Fiskerigrenser

§ 55 Fleksibelt område i tidsrommet 20.10 – 20.03

§ 32 Forbud for enkelte line-fartøy i perioden 01.09 – 31.12

§ 62 Trålfiske tillatt i tidsrommet 16.04 – 31.10

§ 61 Ingen adgang til å fiske med stormasket trål

§ 62 Trål tillatt i tidsrommet 15.02 – 15.05

§ 53 Trålforbud i tidsrommet 20.10 – 20.03

§ 32 Forbud for enkelte linefartøy i tidsrommet 01.09 – 30.04

§ 61 Trål tillatt når det ikke er satt Lofotoppsyn

§ 55 Fleksible områder i tidsrommet 01.01 – 15.05

§ 61 Ingen adgang til å fiske med stormasket trål

§ 66 Korallrev ”Røstrevet”, vernet område
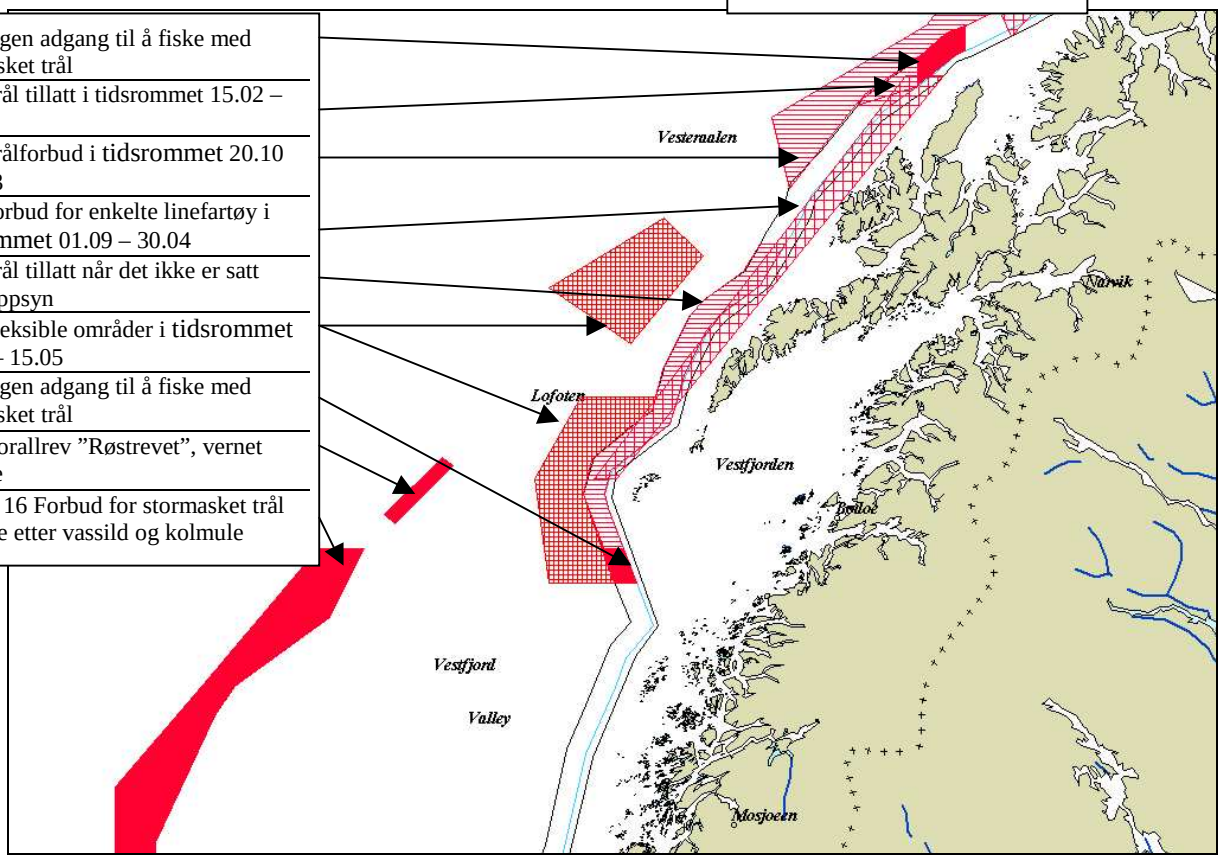
§ 15, § 16 Forbud for stormasket trål og fiske etter vassild og kolmule